PACIFICO YACHTS

PACIFICO VOYAGER 120

Стиль жизни,
который вы создаете сами

8 (423) 261 05 80 pacificoyachts.com

PACIFICO YACHTS

Pacifico Voyager 120

Просторная яхта с открытой верхней палубой и хаммамом для морских прогулок и чартера.

ЭКОНОМИЧНОСТЬ

В базовой комплектации — 2 двигателя по 58 л/с, которые в крейсерском режиме дают скорость 10 узлов. Благодаря низкому расходу топлива на стационарах и легкому корпусу, судно в 2 раза экономичнее однокорпусного катера того же размера.

ПРОСТОР

На борту Pacifico Cruise 120 находится вместительный салон площадью 40 м², 3 каюты, санузел, хаммам и открытая верхняя палуба со вторым постом управления. Общая полезная площадь — больше 80 м². Высота потолков от двух метров и выше.

ВЕРХНЯЯ ПАЛУБА

На открытой верхней палубе размещен второй пост управления, кухонная зона с грилем и зона отдыха. С палубы открывается потрясающий вид, на ней комфортно находится как в движении, так и отдыхать на стоянке.

ХАММАМ

Хаммам вмещает до 4-х человек. Горячий, влажный пар отлично расслабляет и прогревает, позволяя наслаждаться морским отдыхом вне зависимости от погоды. Особое удовольствие — нагреться в хаммаме, а потом нырнуть в прохладную воду за бортом.

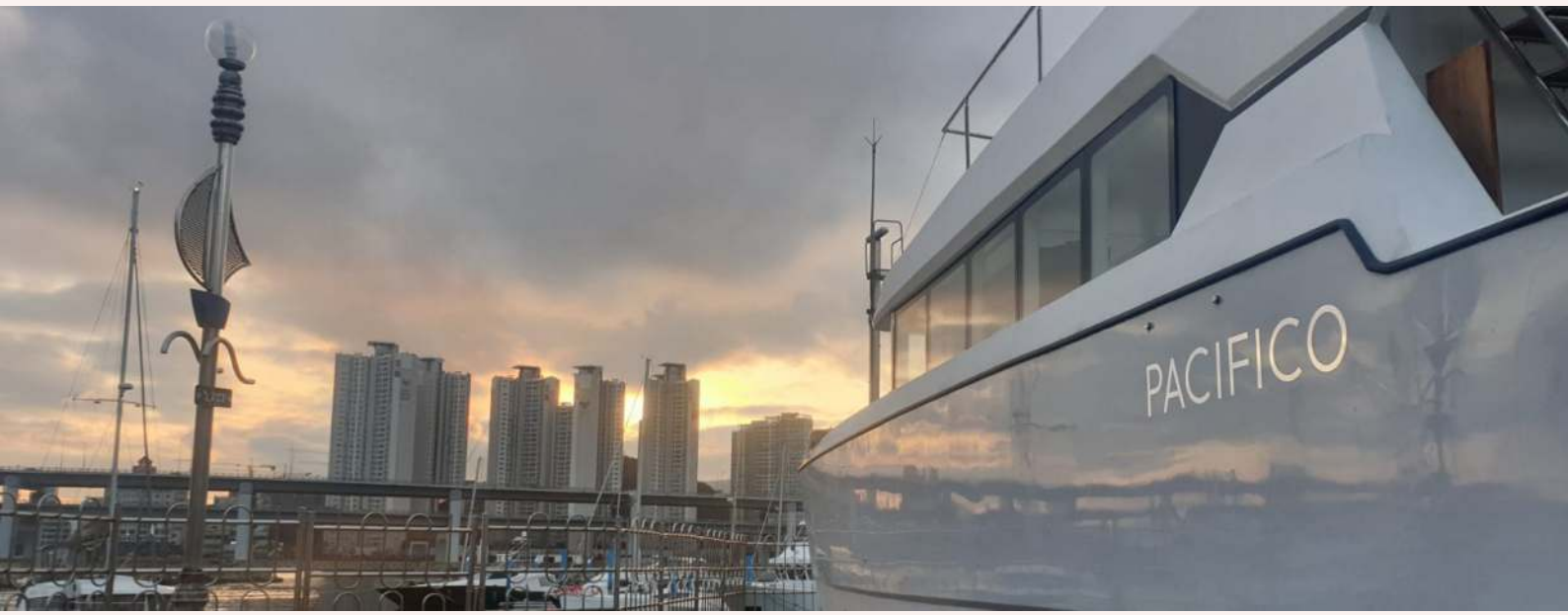

Разработка проекта:
КБ «Альбатрос Марин Дизайн»

Главный конструктор:
Альберт Назаров

8 (423) 261 05 80 pacificoyachts.com

ПЛАНИРОВКИ

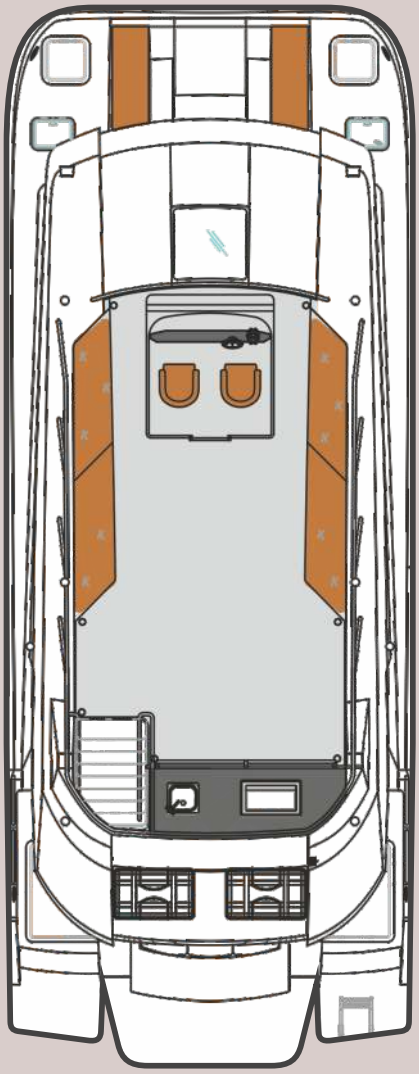

Верхняя палуба

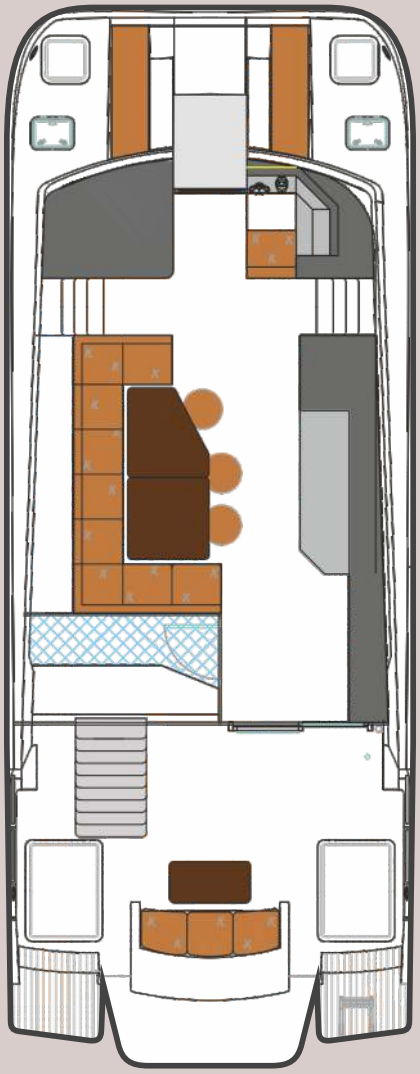

Главная палуба

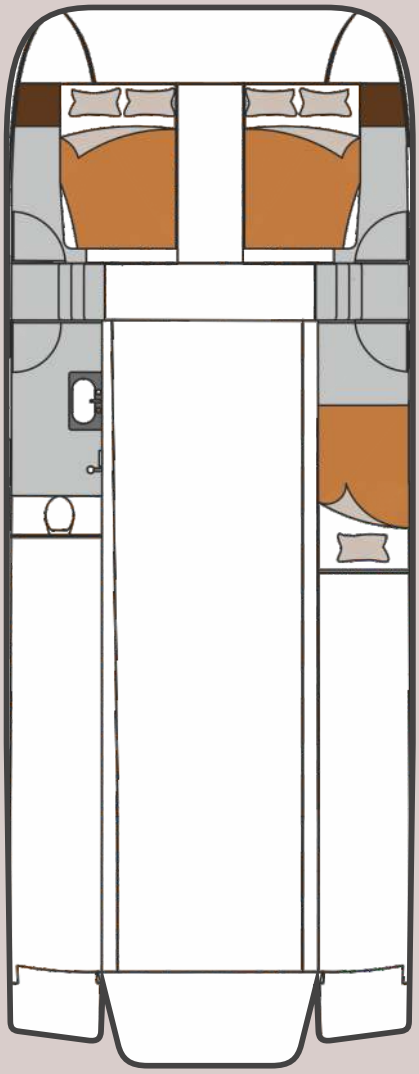

Нижняя палуба

ТЕХНИЧЕСКИЕ ХАРАКТЕРИСТИКИ

Длина корпуса 12,9 м
Ширина корпуса 4,82 м
Макс. осадка 0,87 м
Водоизмещение 1000 кг
Полезная нагрузка 2500 кг
Мощность 2x150 л/с
Макс. скорость 20 узлов

Круизная скорость 16 узлов
Танки топлива 2x600 л
Танки пресной воды 2x300 л
Пассажировместимость 12 чел.
Сертификация ISO категория B
Кол-во кают 3
Кол-во спальных мест 5+2

Раздвижные двери

ЭКОНОМИЧНОСТЬ

В базовой комплектации — 2 двигателя по 58 л/с, которые в крейсерском режиме дают скорость 10 узлов. Благодаря низкому расходу топлива на стационарах и легкому корпусу, судно в 2 раза экономичнее однокорпусного катера того же размера.

ВНУТРЕННИЙ ПРОСТОР

На борту Pacifico Cruise 120 находится вместительный салон площадью 40 м², 3 каюты, санузел, хаммам и открытая верхняя палуба со вторым постом управления. Общая полезная площадь — больше 80 м². Высота потолков от двух метров.

ВЕРХНЯЯ ПАЛУБА

На открытой верхней палубе размещен второй пост управления, кухонная зона с грилем и зона для отдыха. С палубы открывается потрясающий вид, на ней комфортно находится в движении и отдыхать на стоянке.

Высокие потолки

Панорамное остекление

Гальюн

Мастер-каюта

МАСТЕР-КАЮТА

В носу яхты расположены 2 каюты повышенной комфортности. Внутри двуспальная кровать кинг-сайз, тумба для личных вещей и дополнительные зоны хранения.

ГОСТЕВАЯ КАЮТА

На борту есть гостевая каюта с кроватью шириной 1,6 метра. В ней удобно разместить детей или гостей яхты так, чтобы вы не мешали друг другу.

ХАММАМ

Парная типа хаммам вмещает до 4-х человек. Для нагрева требуется буквально пара минут. Панорамное остекление позволяет наслаждаться морскими видами прямо из парной и минимизирует укачивание.

PACIFICO YACHTS

КОНФИГУРАЦИЯ CRUISE

Pacifico Voyager 120 Cruise — проект, разработанный специально для чартера и организации морских круизов.

ВМЕЩАЕТ 26 ЧЕЛОВЕК

Проект имеет европейскую сертификацию на перевозку до 26 человек. Отсутствие кают позволяет перераспределить полезную площадь для размещения максимального количества пассажиров.

СОЗДАН ДЛЯ ЧАРТЕРА

Пост управления на верхней палубе позволяет гостям яхты отдыхать отдельно от капитана. Это удобно для чартерных выходов, потому что гости чувствуют себя свободно и уединенно, и ничего не отвлекает капитана от управления судном.

СТОИТ ДЕШЕВЛЕ

Итоговая стоимость конфигурации Cruise ниже, чем классического Pacifico Voyager 120, благодаря отсутствию кают и перепланировки салона.

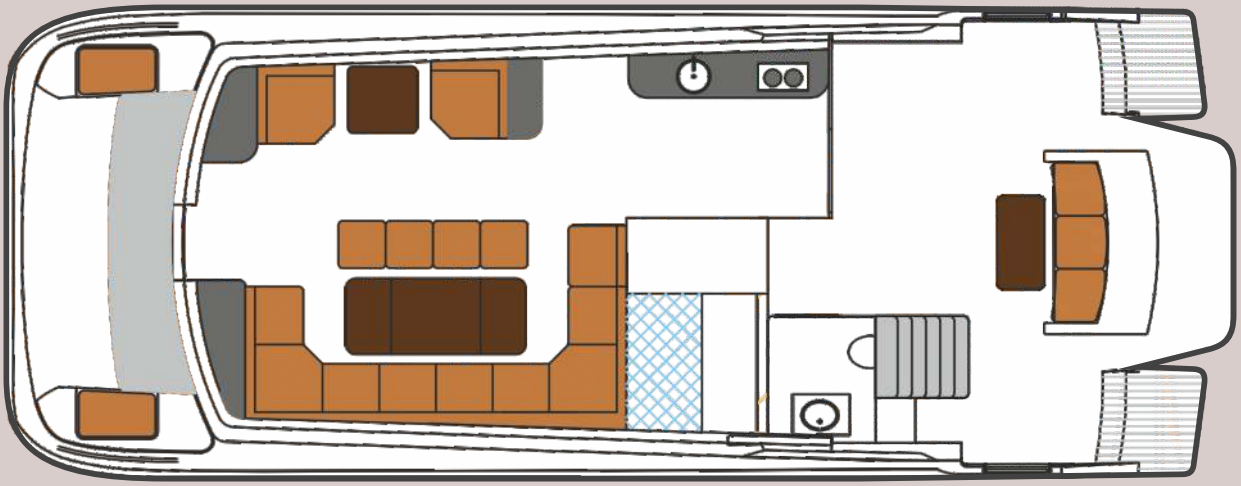

Главная палуба